

KRÝSUVÍKURVEGUR

HNITASKRÁ:

NR.	AUSTUR	NORÐUR
188	353741.052	397538.298
191	353753.761	397516.365
192	353752.931	397513.267
194	353771.180	397429.295
211	353868.185	397458.081
213	353836.950	397602.057
215	353725.725	397607.481
392	353819.682	397443.688
460	353787.766	397580.905
461	353806.501	397494.695
462	353817.713	397443.103
463	353759.968	397480.887
999	353781.159	397611.307

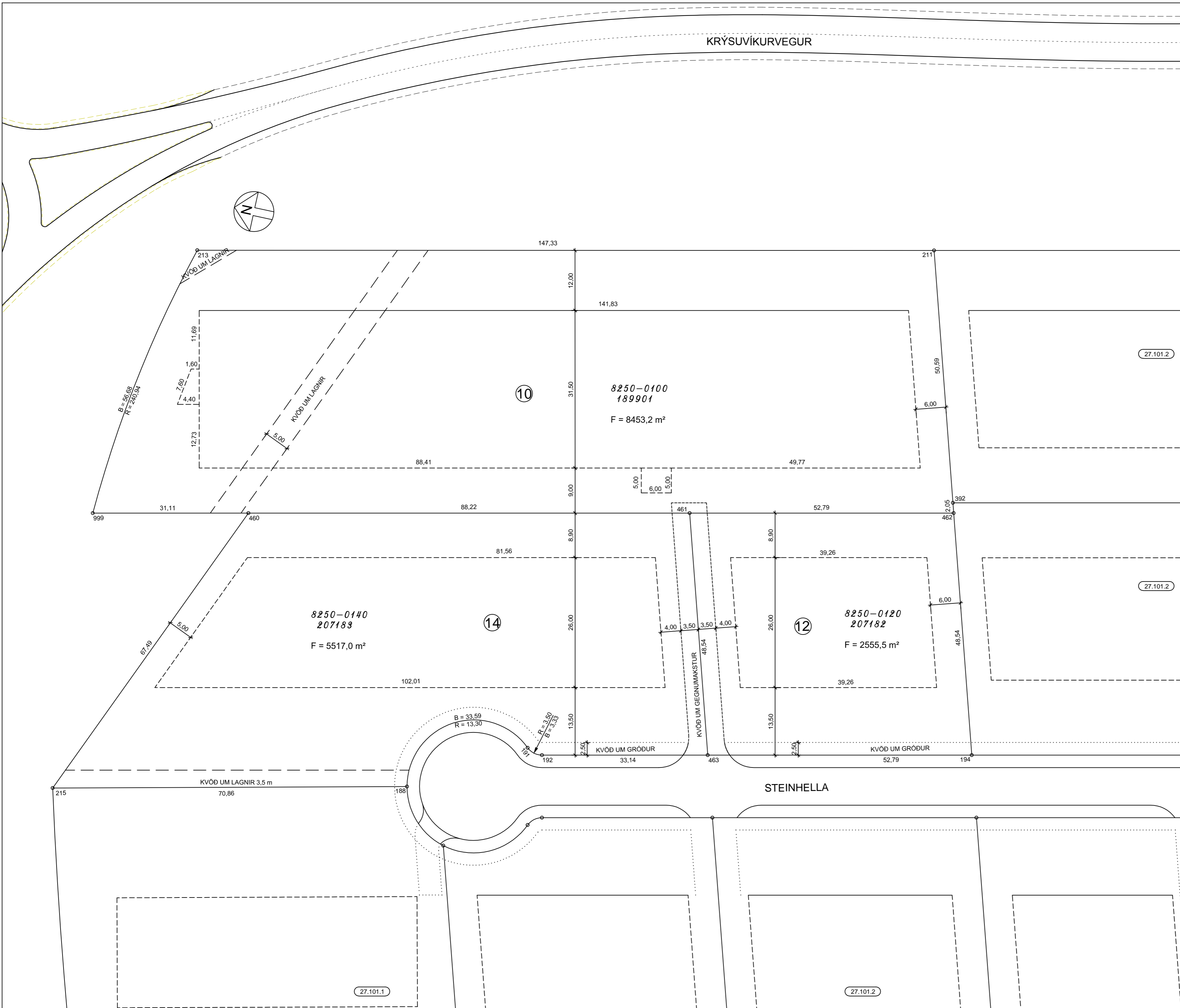

SKÝRINGAR:

FJÖLDI BÍLASTÆDA INNAN LÓÐARMARKA SKAL VERA SAMKVÆMT SKIPULAGSSKILMÁLUM

- BINDANDI MÖRK BYGGINGAREITS
- - - HÁMARKS BYGGINGARREITUR
- · · SVEIGJANLEG LÓÐAMÖRK
- · - KVÖÐ UM GEGNUMAKSTUR
- · · KVÖÐ UM GRÖÐUR
- · - KVÖÐ UM LAGNIR
- ⑫ NÚMER LÓÐAR

27.101.2 NÚMER ABLIGGJANDI LÓÐABLAÐA, STAÐGREINIR

8250-0120 ÞJÓÐSKRÁRNÚMER  
207183 LANDNÚMER

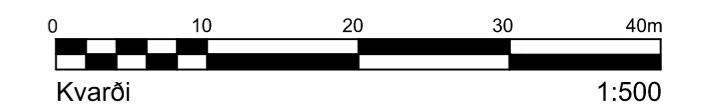

DEILISSKIPULAG SAMÞYKKT Í SKIPULAGS- OG BYGGINGARÁÐI  
HAFNARFJARÐAR 4.9.2012 OG Í BÆJARSTJÓRN 12.09.2012

HAFNARFJARÐARBÆR  
SKIPULAGS- OG BYGGINGASVIÐ

STEINHELLA 10,12 og 14  
MÆLIBLAÐ 27.102.8  
Teikn.nr.: 00710-341.017

Mælt:	IR	Samþykkt:	ÞS
Hannað:	EBH	Dags.:	20.11.2013
Teiknað:	ME	M.kv.:	1:500

Breytt:  
B: 20.11.2013/ME; Lóð og byggingareitur Steinhella 10 stækkuð, hnitakerfi fært í ISN93  
A: 24.08.2006/HKB; Steinhella 10 skipt í 10, 12 og 14  
Bláðst.: A2